

Trópico SF2 Cash FIM

Política de Investimentos

Superar consistentemente o CDI por meio de operações de baixo risco através de compra de Títulos de Bancos com alto nível de rating, DPGEs dentro da garantia do FGC, e operações estruturadas em bolsa de valores sem risco direcional ou de crédito.

Comparativo com CDI

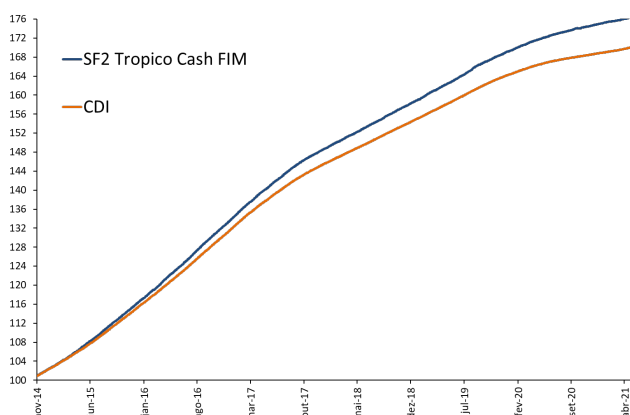

Distribuição de Retornos Mensais (% do CDI)

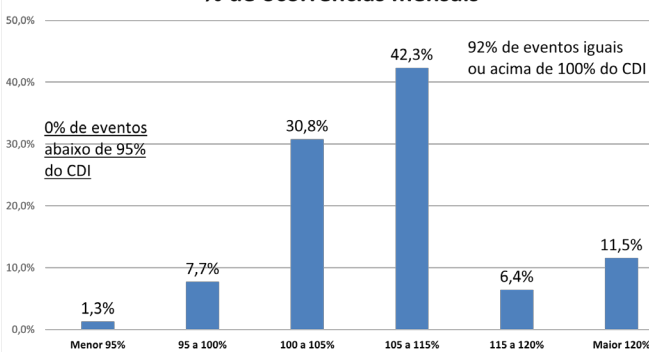

Público Alvo

Investidores que procuram aplicar recursos líquidos, com retorno superior aos produtos oferecidos na rede bancária, incorrendo em baixo nível de exposição a risco de crédito privado e baixa volatilidade.

Indicadores

Índice de Sharpe anualizado	4,1
Volatilidade anualizada	0,12%
Prazo Médio da Carteira	401 dias
Menor rentabilidade diária(%CDI)	-209,23%
Maior rentabilidade diária(%CDI)	990,66%
Nº de meses acima do CDI (12 meses)	11
Nº de meses abaixo do CDI (12 meses)	1
Patrimônio Médio (12 meses)	R\$ 258 MM
Patrimônio em 31/03/2021	R\$ 418 MM
Retorno nos últimos 12 meses (%CDI)	124,55%
Retorno acumulado desde início(%CDI)	109,1%

Características Trópico SF2 Cash FIM

Taxa de Administração	0,8% a.a.
Taxa de Performance	20% do que exceder 100% do CDI
Prazo de Resgate	Cotização: D+1 Financeiro: D + 2
Sazonalidade de Performance	Semestral
Aplicação Inicial	R\$ 1.000,00
Aplicação Adicional	R\$ 1.000,00
Resgate Mínimo	R\$ 1.000,00
Saldo Mínimo	R\$ 1.000,00
Horário para Aplicação e Resgate	Até 14:00
Tributação	Tabela regressiva do IR

TRÓPICO SF2 Cash FIM - Retornos Mensais

	Rent.%	Jan	Fev	Mar	Abr	Mai	Jun	Jul	Ago	Set	Out	Nov	Dez	Ano
2021	Tropico SF2	0,2%	0,1%	0,2%	0,2%									0,7%
	% CDI	140,3	76,1	107,0	111,9%									109,6
2020	Tropico SF2	0,4%	0,3%	0,4%	0,3%	0,3%	0,3%	0,2%	0,2%	0,3%	0,2%	0,2%	0,2%	3,4%
	% do CDI	114,6	112,2	121,9	108	115,5	143,2	124,5	132,7	166,2	115,8	122	141,4	124,3
2019	Tropico SF2	0,6%	0,6%	0,5%	0,5%	0,6%	0,5%	0,6%	0,6%	0,4%	0,5%	0,4%	0,4%	6,5%
	% do CDI	106,3	111,0	103,3	101,7	104,2	107,5	112,5	125,8	95,4	107,5	103,5	111,9	108,3
2018	Tropico SF2	0,7%	0,5%	0,6%	0,5%	0,6%	0,6%	0,5%	0,6%	0,5%	0,6%	0,5%	0,5%	6,2%
	% do CDI	110,6	102,5	109,4	99,8	112,1	107,7	97,2	116,0	99,71	109,5	105,6	104,7	106,7
2017	Tropico SF2	1,2%	0,9%	1,2%	0,8%	1,0%	0,9%	0,9%	0,9%	0,7%	0,7%	0,6%	0,5%	10,6%
	% do CDI	106,9	102,6	109,4	103,6	107,8	105,5	110,6	113,9	108,2	100,5	101,7	98,5	106,5
2016	Tropico SF2	1,1%	1,0%	1,4%	1,1%	1,1%	1,2%	1,2%	1,2%	1,1%	1,1%	1,0%	1,1%	14,8%
	% do CDI	106,8	101,5	119,0	104,7	101,8	103,5	111,6	105,4	102,4	102,8	102,0	100,6	105,6

Outras Informações

SF2 Tropic Cash FIM Código ANBIMA: 377.856
 CNPJ: 17.899.612/0001-60 Categoria ANBIMA: Fundo Multimercado
 Banco BTG Pactual - 208 Agência: 0001 Conta Corrente: 335629-2

Informações Importantes

Apesar do cuidado utilizado tanto na obtenção quanto na manuseio das informações apresentadas, a Trópico Investimentos não se responsabiliza pela publicação acidental de informações incorretas, nem tampouco por decisões de investimento tomadas com base nas informações contidas neste documento, as quais podem inclusive ser modificadas sem comunicação. A Trópico Investimentos não assume qualquer compromisso de publicar atualizações ou revisões dessas previsões. A rentabilidade divulgada já é líquida das taxas de administração, de performance e dos outros custos pertinentes aos fundos. A rentabilidade divulgada não é líquida de impostos. Fundos de investimento não contam com garantia do administrador do fundo, do gestor da carteira, de qualquer

Parceiros



mecanismo de seguro ou, ainda, do Fundo Garantidor de Créditos - FGC. A rentabilidade passada não constitui garantia nem promessa de rentabilidade futura. Aos investidores é recomendada a leitura cuidadosa do prospecto e regulamento do fundo de investimento ao aplicar seus recursos. O investimento de que trata este prospecto apresenta riscos para o investidor. Ainda que o gestor da carteira mantenha sistema de gerenciamento de riscos, não há garantia de completa eliminação da possibilidade de perdas para o fundo de investimento e para o investidor.

LEIA O PROSPECTO E O REGULAMENTO ANTES DE INVESTIR