

Perfil de risco: Moderado

Objetivo do Fundo:

Gerar retornos superiores ao CDI no longo prazo.

Características Principais:

O fundo utiliza-se de estratégias fundamentalista e macroeconômica. As principais estratégias do fundo são de operações de ações e juros (nominal ou real).

Público-alvo:

O fundo destina-se exclusivamente a receber recursos referentes às reservas técnicas de Plano Gerador de Benefício Livre - PGBL e de Vida Gerador de Benefício Livre - VGBL implantados pela Icatu Seguros S.A.

Política de Investimento:

A composição do fundo será representada por títulos de renda fixa públicos, ações (até 49%), operações com derivativos e ativos financeiros.

Como Investir:

Aplicação	D+1
Resgate	Em até D+3
Horário Limite	Até 12:00 hs.
Taxa de Administração	0,80% a.a.
Aplicação Inicial	R\$ 1.000,00 ou R\$ 500,00 (contribuição mensal)
Saldo mínimo de permanência:	R\$ 500,00
Valor mínimo de movimentação	R\$ 500,00

Tributação:

Imposto de Renda: De acordo com Legislação do Plano de Previdência.

I.O.F Carência entre Resgate 60 Dias

Dados da Icatu Seguros:

CNPJ: 42.283.770 /0001-39
Banco Bradesco
AG 2373-6
C/C 14.261-1

Atendimento ao cotista:

Tel. 11 -3138-0790
daycoval.asset@bancodaycoval.com.br

Rentabilidade mensal x Benchmark

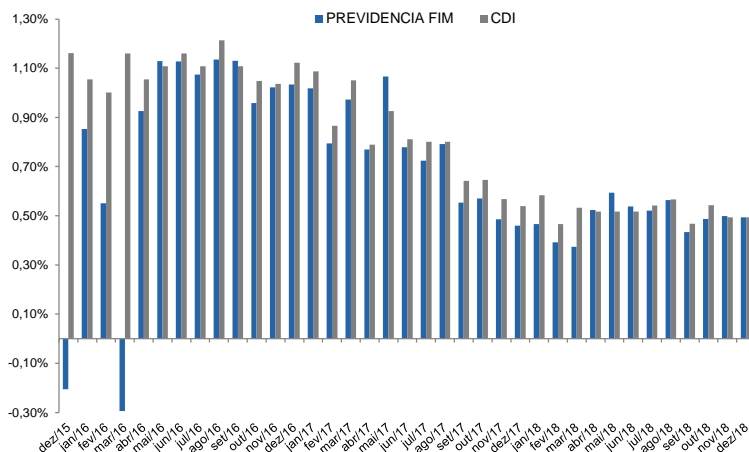

*Para o Daycoval Previdência FIM, o CDI trata-se de mera referência econômica e não meta ou parâmetro de performance

Rentabilidade Acumulada:

	dez/18	6 Meses	12 Meses	18 Meses	24 Meses	Ano 2018
Fundo	0,49%	2,96%	6,05%	9,90%	15,97%	6,05%
CDI	0,49%	3,07%	6,42%	10,75%	17,02%	6,42%
% CDI	99,92%	96,35%	94,12%	92,14%	93,88%	94,10%

Indicadores de Performance:

Desde o início do fundo	
Número de meses com retorno positivo:	74
Número de meses com retorno negativo:	7
Volatilidade 12 meses	0,13%
Maior retorno Mensal:	1,7%
Menor retorno Mensal:	-0,7%

Patrimônio líquido	R\$ 9.578.677,36
PL médio últimos 12 meses	R\$ 9.876.108,68
Data de início do fundo	04/04/2012

Resgates e Portabilidades

Durante a fase de contribuição ao Daycoval Previdência FIM, você poderá resgatar parte ou total do que foi acumulado com suas contribuições. Sobre o valor do resgate haverá incidência de impostos, na forma da legislação em vigor.

Caso deseje, também é possível transferir de outro plano de previdência para o Daycoval Previdência FIM uma parte ou o total acumulado no seu plano durante a fase de contribuição. Para portabilidades entre planos de previdência não há pagamento de

VOLATILIDADE ANUALIZADA

