



Relações com Investidores
Teleconferência de Resultados • 4T10



Índice de
Ações com Governança
Corporativa Diferenciada **IGC**

Índice de
Ações com Tag Along
Diferenciado **ITAG**

Banco **Daycoval**

Índice

Daycoval RJ - Av. Lauro Muller, 116 - Botafogo

Principais Indicadores Financeiros Pág. 3

Governança Corporativa e Posicionamento
no Sistema Financeiro Pág. 4

Distribuição Pág. 5

Carteira de Crédito Pág. 6

Portfolio de *Middle Market* Pág. 8

Daycred - Consignado Pág. 9

Daycred - Veículos Pág. 10

Daycred – CDC Lojista Pág. 11

Funding Pág. 12

Captação Internacional Pág. 13

Liquidez Pág. 14

Asset Management Pág. 15

Qualidade da Carteira de Crédito Pág. 16

Índice de Eficiência Pág. 20

Estrutura de Capital Pág. 21

Rentabilidade Pág. 22

Destaques 4T10 Pág. 23

Principais Indicadores Financeiros

Daycoval BA - Rua da Alfazema, 761

4T10		
Ativos Totais	R\$ 8.938,5 milhões	
Carteira de Crédito	R\$ 6.222,5 milhões	
Captação Total	R\$ 5.241,1 milhões	
Patrimônio Líquido	R\$ 1.777,8 milhões	
Índice de Basileia	19,9%	
	4T10	2010
Lucro Líquido	R\$ 70,9 milhões	R\$ 274,7 milhões
ROAE	17,0%	16,0%
ROAA	3,1%	3,3%
NIM-A (*)	12,1%	11,9%
Índice de Eficiência	27,8%	24,6%

(*) Nova metodologia, desconsidera as operações compromissadas – recompras a liquidar – carteira de terceiros.

Governança Corporativa e Posicionamento no Sistema Financeiro

Daycoval DF - SHS Quadra 06, Lote A - Bloco C

Conselho de Administração

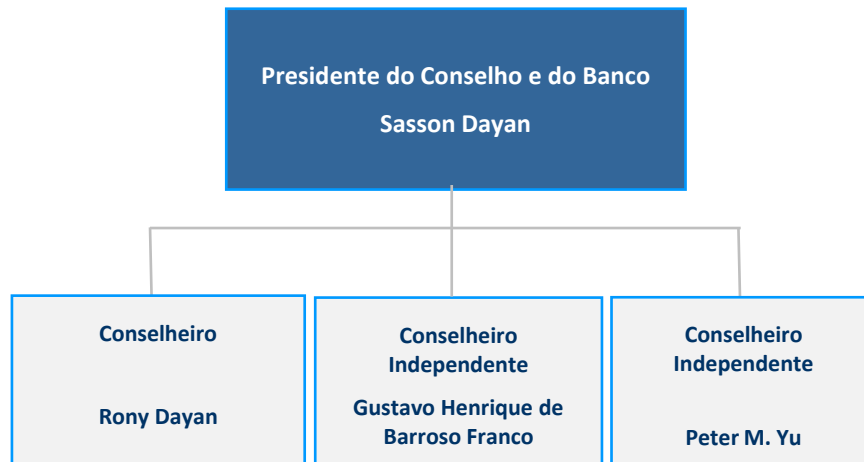

Diretoria

Nome / Cargo	Anos no Daycoval
Sasson Dayan, Presidente	42
Morris Dayan, Diretor Executivo e de Relações com Investidores	18
Salim Dayan, Diretor Executivo	19
Carlos Moche Dayan, Diretor Executivo	17
Regina Maciel Nogueira, Diretora	20
Nilo Cavarzan, Diretor	6
Albert Rouben, Diretor	11

Ranking Daycoval

Ranking Daycoval	Bancos Nacionais Privados
Lucro Líquido	12º
Patrimônio Líquido	16º
Depósitos Totais	19º
Ativos Totais	23º

Fonte: Banco Central do Brasil – Setembro 2010

Rating

STANDARD & POOR'S	Fitch Ratings KNOW YOUR RISK	RISKbank
<u>Escala Global</u>	<u>Escala Global</u>	Baixo Risco – Médio Prazo
Longo Prazo BB	Longo Prazo BB	<u>Índice 11,40</u>
Curto Prazo B	Curto Prazo B	<u>Rank Geral:</u>
<u>Escala Nacional</u>	<u>Escala Nacional</u>	Março/10
Longo Prazo brAA-	Longo Prazo A+ (bra)	8
Curto Prazo brA-1	Curto Prazo F1 (bra)	Julho 2010
Positiva	Estável	
Dezembro 2010	Novembro 2010	

Distribuição: mais de 100 pontos de atendimento

Daycoval SC - Rua Cristóvão Nunes Pires, 110

30 Agências

SÃO PAULO – SP MATRIZ Av. Paulista

SP - ALPHAVILLE	RJ - RIO DE JANEIRO	PR - LONDRINA
SP - BOM RETIRO	AL - MACEIÓ	RS - CAXIAS DO SUL
SP - BRÁS	BA - SALVADOR	SC - FLORIANÓPOLIS
SP - CAMPINAS	CE - FORTALEZA	DF - BRASÍLIA
SP - FARIA LIMA	PE - BOA VIAGEM	GO - GOIÂNIA
SP - GUARULHOS	PE - RECIFE	MS - CAMPO GRANDE
SP - RIBEIRÃO PRETO	RN - NATAL	MT - CUIABÁ
SP - SÃO BERNARDO	RS - PORTO ALEGRE	AM - MANAUS
ES - VITÓRIA	SE - ARACAJU	PA - BELÉM
MG - BELO HORIZONTE	PR - CURITIBA	



IFP Promotora de Serviços de Intermediação Financeira Ltda, criada com o objetivo de fomentar as operações voltadas à pessoas físicas. Possui **57 lojas** em funcionamento em todo país



11 pontos de atendimento espalhados pelo Estado de São Paulo: Osasco, Barueri, Guarulhos, Americana, Atibaia, Campinas, Ribeirão Preto, Mogi Guaçu e Detran São Paulo



3 Postos de Câmbio em São Paulo e **2 correspondentes cambiais** distribuídos estrategicamente em São Paulo e no Rio de Janeiro

Carteira de Crédito: crescimento expressivo de 53,2% nos últimos 12 meses

Daycoval DF - SHS Quadra 06, Lote A - Bloco C

Carteira de Crédito – R\$ Milhões

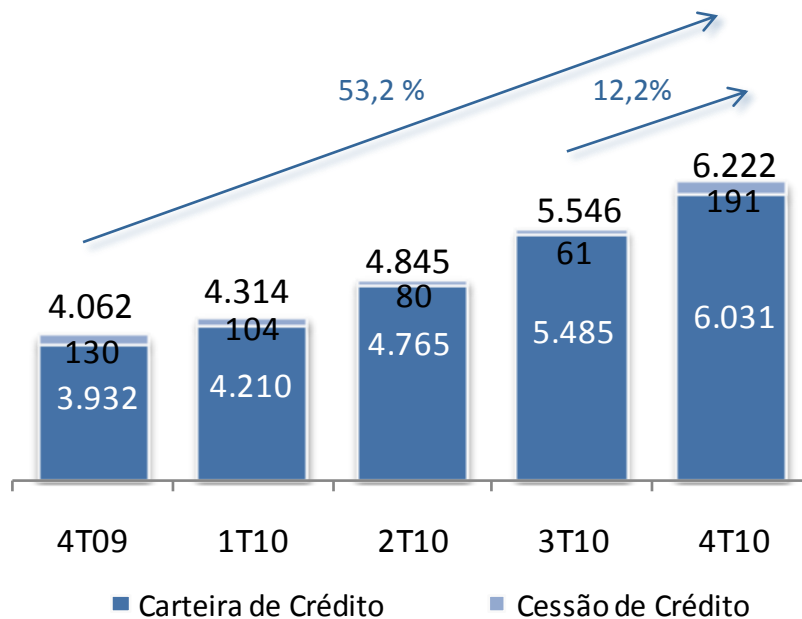

Dezembro, 2010	Middle Market	Consignado	Veículos	CDC	Total
% do Portfolio de Crédito	67,1%	23,7%	8,5%	0,7%	100,0%
Portfolio (R\$ MM)	4.176,8	1.476,3	526,8	42,6	6.222,5
Varição (%)	15,2% vs 3T10 77,8% vs 4T09	6,7% vs 3T10 40,4% vs 4T09	5,1% vs 3T10 -17,4% vs 4T09	20,7% vs 3T10 77,5% vs 4T09	12,2% vs 3T10 53,2% vs 4T09
Produtos	Capital de Giro, Recebíveis, Financiamento, Trade Finance, BNDES, Avais & Fianças	INSS, Forças Armadas, Tribunais, Companhias Privadas, Gov. Federal, Municipal e outros	Veículos, Motos e Caminhões	Lojas	

Carteira de Crédito: Expansão da carteira de *Middle Market* nos últimos 12 meses

Daycoval PE - Rua Antônio Lumack do Monte, 128

Distribuição da Carteira de Crédito (*) 4T09

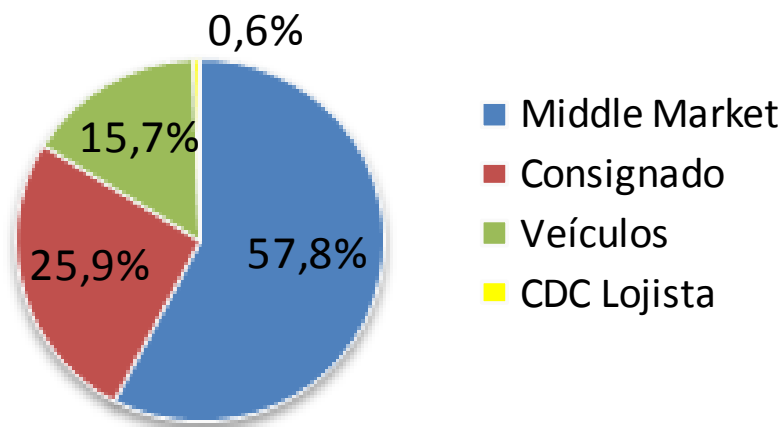

Distribuição da Carteira de Crédito (*) 4T10

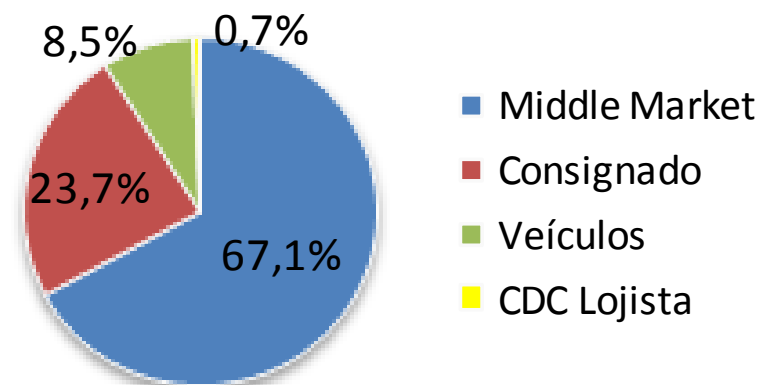

Distribuição do Portfolio de *Middle Market* 4T10 (milhões)

Capital de Giro	R\$ 2.033,3	48,7%
Conta Garantida	R\$ 1.080,9	25,9%
<i>Trade Finance</i>	R\$ 332,5	8,0%
BNDES	R\$ 266,4	6,4%
Avais e Fianças Concedidos	R\$ 249,4	6,0%
Compra de Direitos Creditórios	R\$ 214,3	5,0%
TOTAL	R\$ 4.176,8	100,0%

(*) Incluir cessão de crédito

Middle Market: aumento expressivo de 77,8% nos últimos 12 meses, representando atualmente 67,1% da carteira total

Daycoval BA - Rua da Alfazema, 761

Portfólio de *Middle Market* – R\$ Milhões

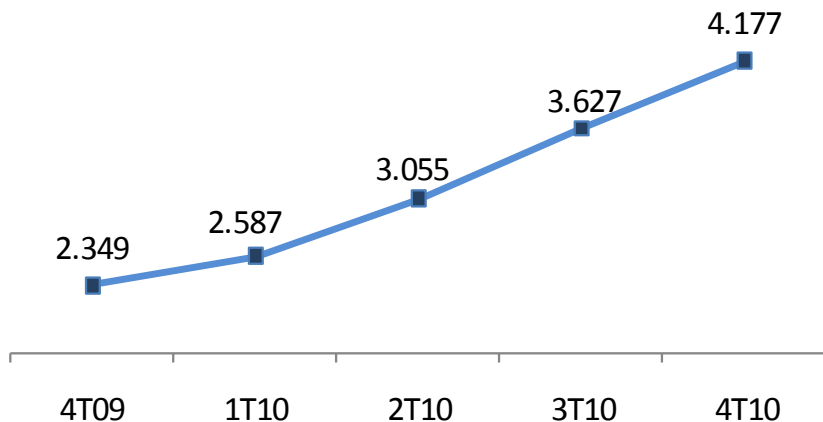

Distribuição das Garantias - 4T10

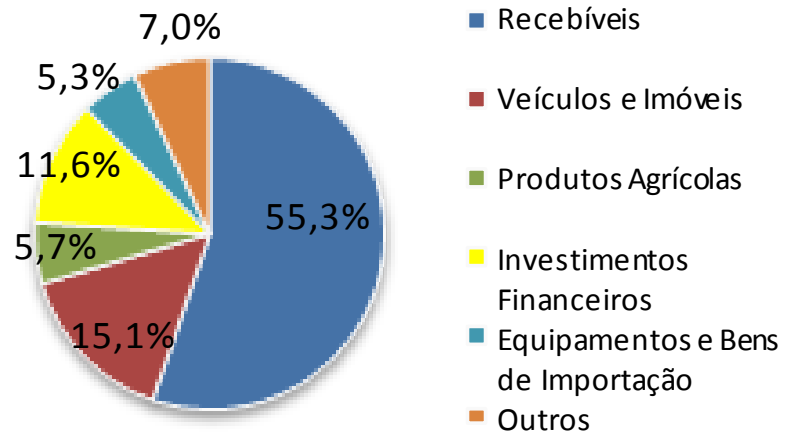

Distribuição Setorial – *Middle Market* – 4T10

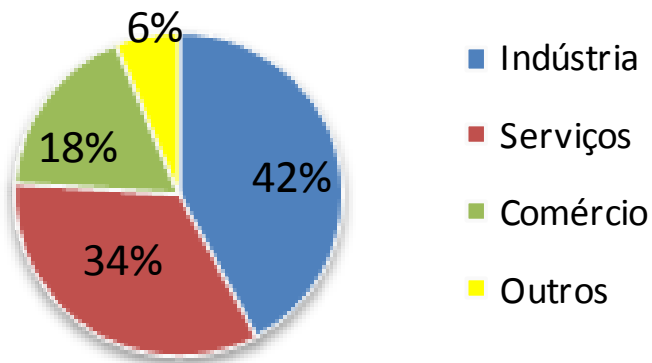

Distribuição Geográfica – *Middle Market* – 4T10

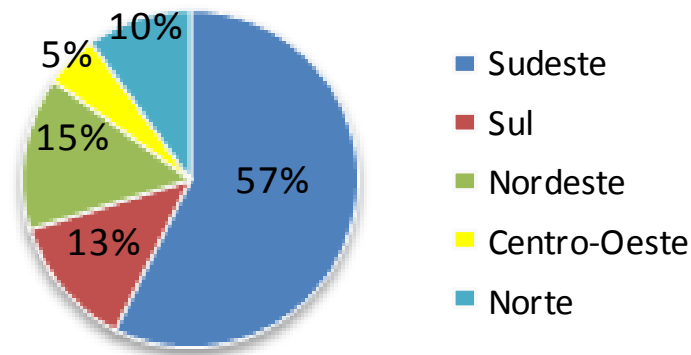

Daycred Consignado: INSS e Forças Armadas continuam impulsionando o crescimento do setor

Daycoval PE - Rua Antônio Lumack do Monte, 128

Carteira Total Consignado(*) – R\$ Milhões

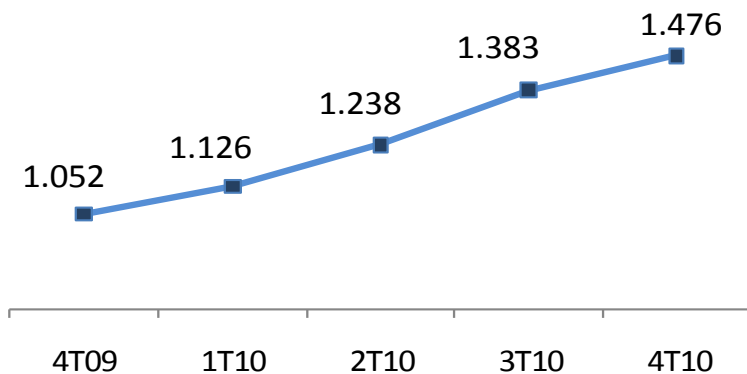

(*) Inclui cessão de crédito em todos os trimestres (R\$ 167,9MM no 4T10)

Produção Total Consignado – R\$ Milhões

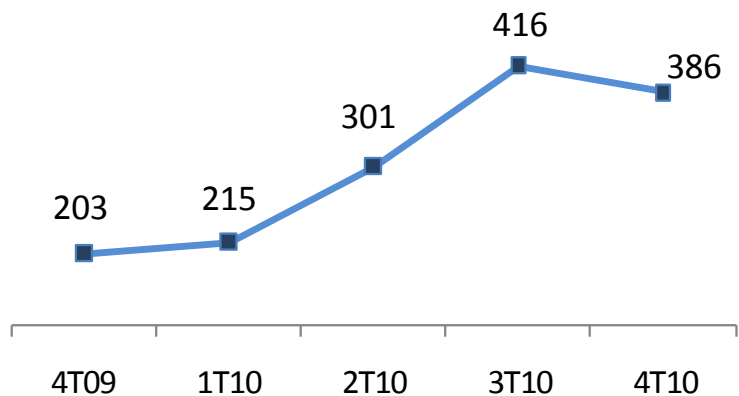

Distribuição da Carteira de Consignado (*) – R\$ 1.476MM – 4T10 - %

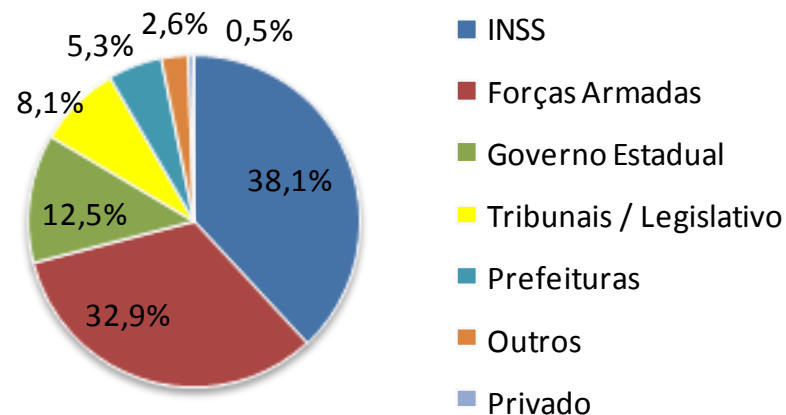

Distribuição da Produção de Consignado – R\$ 386 MM – 4T10- %

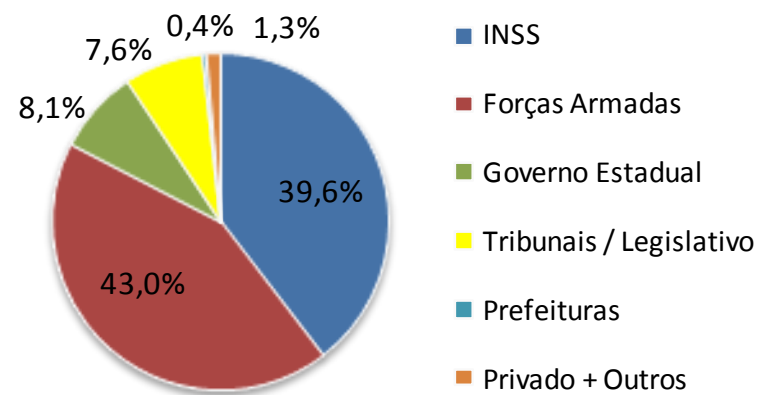

Daycred Veículos: nova estratégia visa aumentar a produção

Daycoval RJ - Av. Lauro Muller, 116 - Botafogo

Carteira Total Veículos(*) – R\$ Milhões

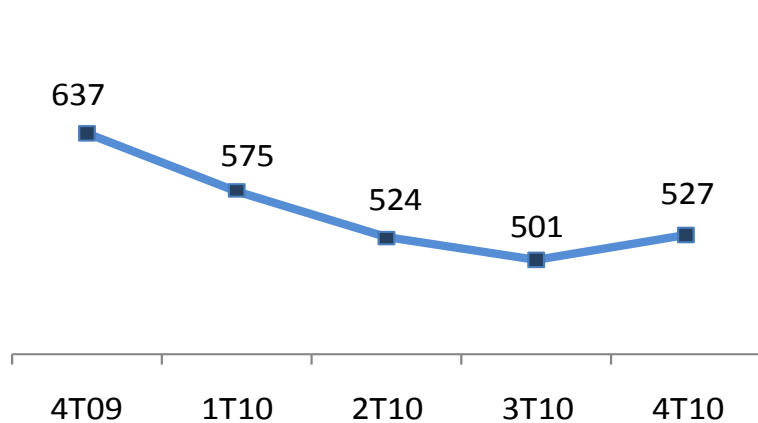

Produção Total Veículos – R\$ Milhões

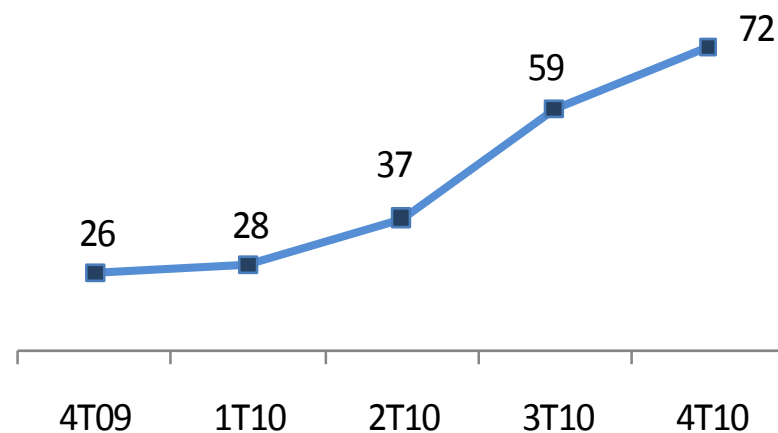

(*) Inclui cessão de crédito em todos os trimestres (R\$ 23,5MM no 4T10)

Liquidez Carteira de Veículos 4T10 – R\$ Milhões

Liquidez Veículos	A Receber	Liquidado	Vencidos há mais de 90 dias	Índice Liquidez Carteira Total
Carteira	1.355	1.215	140	10,3%
Safra Velha	1.249	1.115	134	10,7%
Safra Nova	88	84	4	4,2%

Daycred CDC Lojista: produto que complementa as operações junto à pessoas físicas

Daycoval PE - Rua Antônio Lumack do Monte, 128

CDC Lojista

Financiamento de bens e serviços, como móveis, eletrodomésticos, etc.

Possui garantia de cheques pré-datados, com taxas e prazos competitivos com o mercado.

Parcerias com diversos lojistas, buscando o aumento das vendas e oferecendo maior facilidade nas compras ao consumidor final.



Carteira Total CDC Lojista - R\$ Milhões

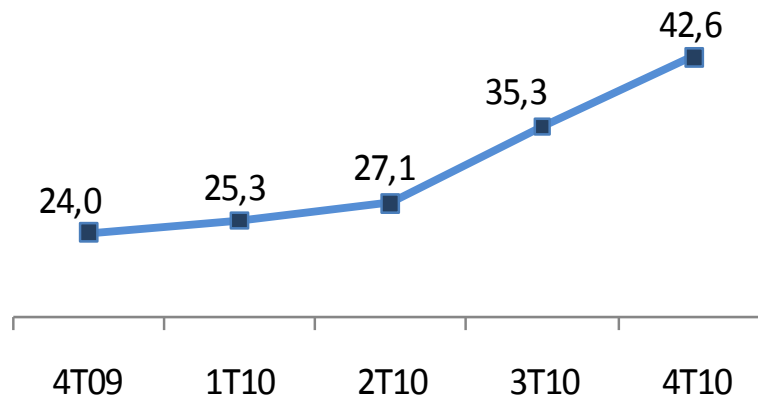

Funding : foco na diversificação das fontes de captação e manutenção dos custos

Daycoval RJ - Av. Lauro Muller, 116 - Botafogo

Funding – R\$ Milhões

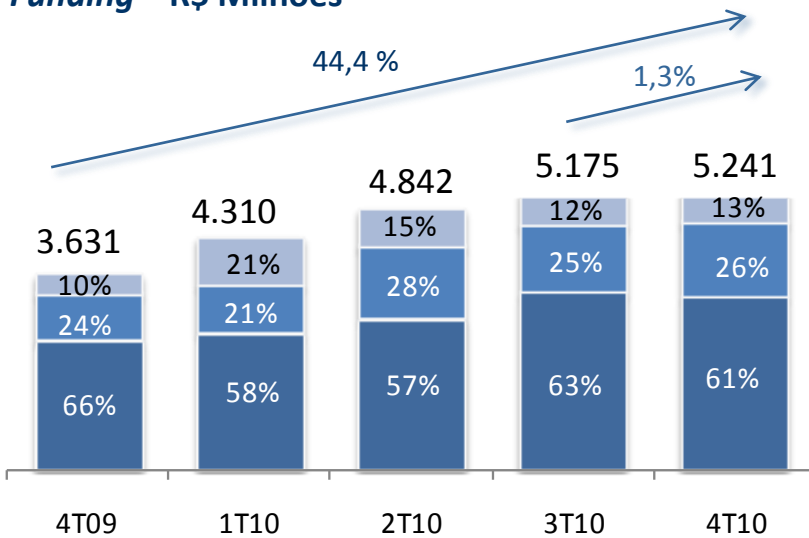

- Depósitos Totais
- Obrigações por Empréstimos e Repasses
- Emissões Externas

Distribuição do Funding

Captação Total (Funding) (R\$ MM)	4T10	3T10	Var. %
Depósitos Totais	3.193,9	3.247,9	-1,7%
Depósitos à Vista + Outros Depósitos	204,2	334,0	-38,9%
Depósitos a Prazo	2.790,8	2.885,6	-3,3%
Depósitos Interfinanceiros	198,9	28,3	n.a.
Obrigações por Empréstimos e Repasses	1.379,7	1.269,8	8,7%
Emissões Externas	664,3	656,0	1,3%
Letras Financeiras	3,2	1,0	220,0%
Total	5.241,1	5.174,7	1,3%

Segregação dos Depósitos Totais – R\$ 3.193,9 Milhões

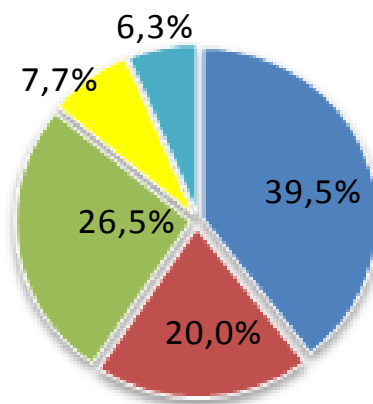

- Pessoas Jurídicas + Depósitos à Vista
- Pessoas Físicas
- Fundos de Investimento
- Fundações
- Instituições Financeiras + Depósitos Interfinanceiros

Captação Internacional: demanda superior a expectativa com taxas atrativas

Daycoval SC - Rua Cristóvão Nunes Pires, 110

Emissões Externas e Obrigações por Empréstimos e Repasses - R\$ Milhões

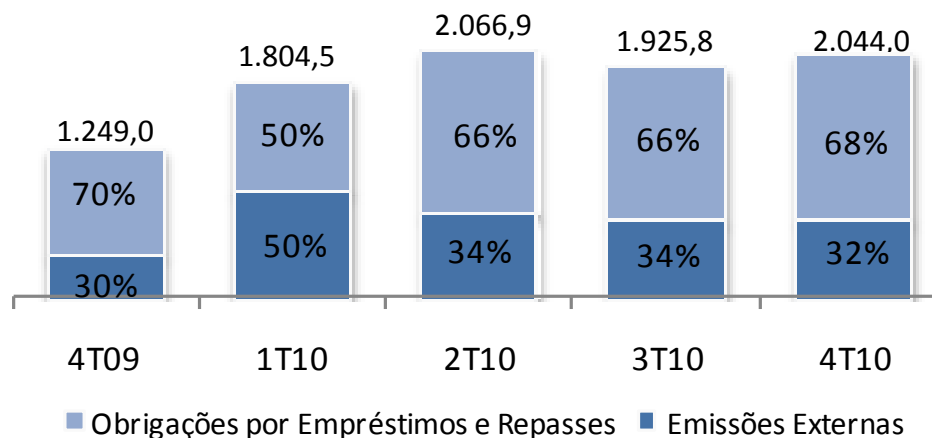

	Data da Operação	Vencimento	Montante (US\$ MM)
Eurobond	jul/08	jul/11	100
International Finance Corporation (IFC)	dez/07	jan/13 (vencimento da última tranche)	115
Empréstimo Sindicalizado (IFC)	jun/10	junho/14 (vencimento da última)	165
Eurobond	mar/10	mar/15	300
Empréstimo Sindicalizado (IIC)	nov/10	nov/15 (vencimento da última)	112,5

Eurobond realizado em Janeiro/2011

Emissor	Banco Daycoval S.A.
Rating do Emissor	(S&P) BB Positiva / (Fitch) BB Estável
Tamanho da Emissão	US\$ 300 milhões
Vencimento	Janeiro 2016 (5 anos)
Formato	Euro Medium Term Note Programme
Yield	6,37% a.a
Coupon	6,25% a.a
Juros	Semestrais (30/360)
Listagem	Irish Stock Exchange
Coordenadores	  
Co-Coordenador	

Liquidez: gap positivo entre o duration das operações de crédito e de captação

Daycoval DF - SHS Quadra 06, Lote A - Bloco C

Operações a Vencer (Carteira de Crédito) 4T10 - %

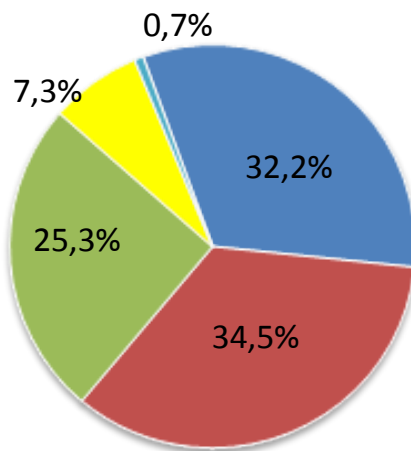

- Até 3 meses
- De 3 a 12 meses
- De 1 a 3 anos
- De 3 a 5 anos
- Acima de 5 anos

Prazo Médio das
Operações de Crédito
Total: **407 dias**

Operações a Vencer (Funding) 4T10 - %

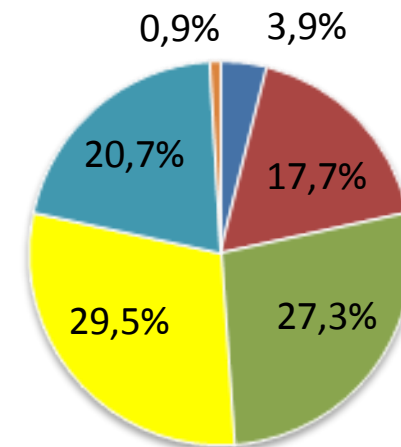

- Sem Vencimento
- Até 3 meses
- De 3 a 12 meses
- De 1 a 3 anos
- De 3 a 5 anos
- Acima de 5 anos

Prazo Médio das
Operações de Captação
Total: **515 dias**

Daycoval Asset Management

Daycoval SC - Rua Cristóvão Nunes Pires, 110

A Daycoval Asset Management oferece diversas modalidades de fundos de investimentos e produtos diferenciados como administração de carteiras. Atualmente temos 7 fundos abertos e 10 fundos exclusivos.

A Asset encerrou o ano de 2010 com um total de recursos geridos de R\$ 1.157,8 milhões.

Rentabilidade dos Fundos	Ano	Patrimônio Administrado R\$ Milhões
Daycoval Renda Fixa	10,01%	162,11
% CDI	102,31%	
Multimercado		
Daycoval Multifunds	9,53%	14,66
% CDI	97,81%	
Parnamirim	10,44%	322,24
% CDI	107,15%	
Oasis	11,19%	62,8
% CDI	147,88%	
Ações		
Daycoval Target	5,78%	27,8
Diferença Ibovespa	4,74%	

Patrimônio Administrado – R\$ Milhões

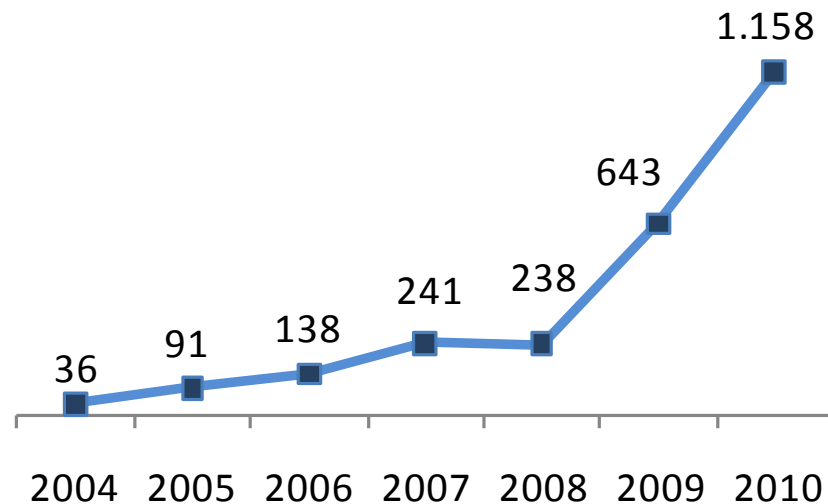

Qualidade da Carteira de Crédito (*): constituição da Provisão retorna a patamares históricos

Daycoval PE - Rua Antônio Lumack do Monte, 128

Nível de Provisão Total – 4T10

Carteira de Crédito Total (excluindo FIDCs)				
4T10	Portfolio R\$ MM	%	Provisão R\$ MM	Total Provisão / Carteira (%)
Middle Market	3.713,1	66,4%	106,4	2,9%
Consignado	1.308,4	23,4%	31,6	2,4%
Veículos	339,6	6,1%	29,5	8,7%
CDC Lojista + Outros	42,6	0,8%	2,3	5,4%
Subtotal	5.403,7	96,6%	169,8	3,1%
Cessão	191,4	3,4%	1,0	0,5%
Total	5.595,1	100,0%	170,8	3,1%

Total Provisão / Carteira de Crédito 4T10

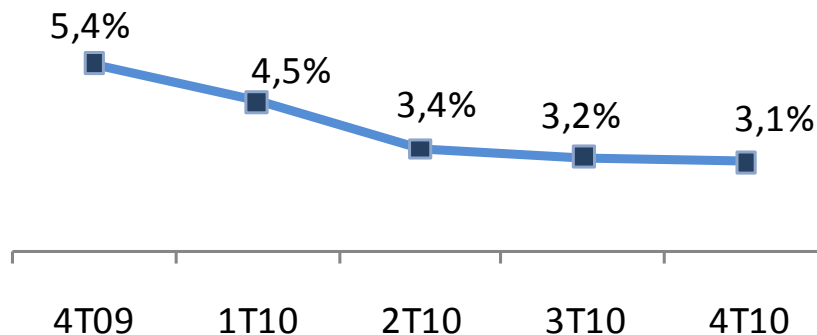

(*) Não consolidado

Qualidade da Carteira de Crédito (*)

Daycoval BA - Rua da Alfazema, 761

Provisão Constituída - R\$ MM	4T09	1T10	2T10	3T10	4T10	2009	2010
<i>Middle Market + Trade Finance</i>	(4,1)	17,2	12,2	37,1	14,2	112,4	80,7
Consignado	8,5	7,1	7,5	8,6	7,9	28,6	31,2
Veículos	12,0	12,8	9,1	5,8	4,8	96,6	32,5
CDC Lojista + Outros	0,6	0,7	0,7	0,6	0,9	1,9	2,9
Total	17,0	37,8	29,5	52,1	27,8	239,5	147,3

Saldo e Provisão Constituída - R\$ Milhões

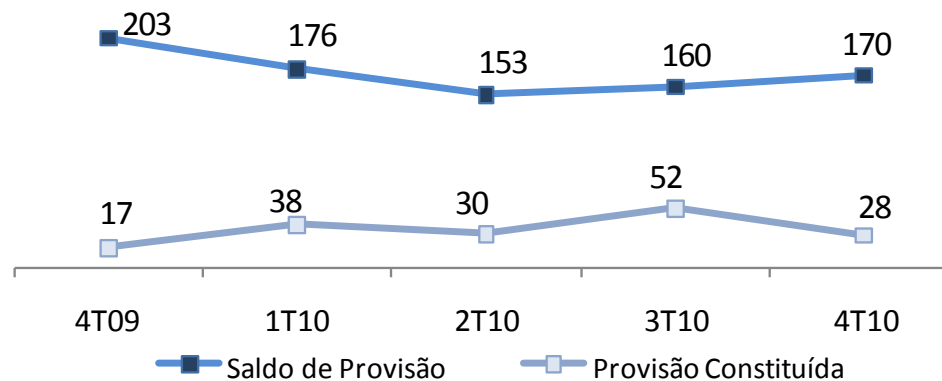

(*) Não consolidado

Qualidade da Carteira de Crédito (*)

Daycoval RJ - Av. Lauro Muller, 116 - Botafogo

Saldo de PDD s/ Créditos Vencidos > 14 dias

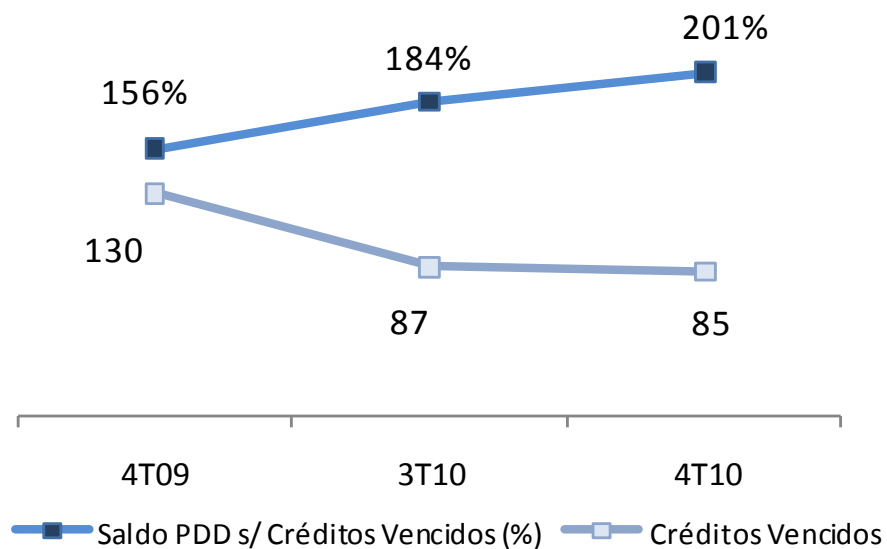

Saldo de PDD s/ Créditos Vencidos > 60 dias

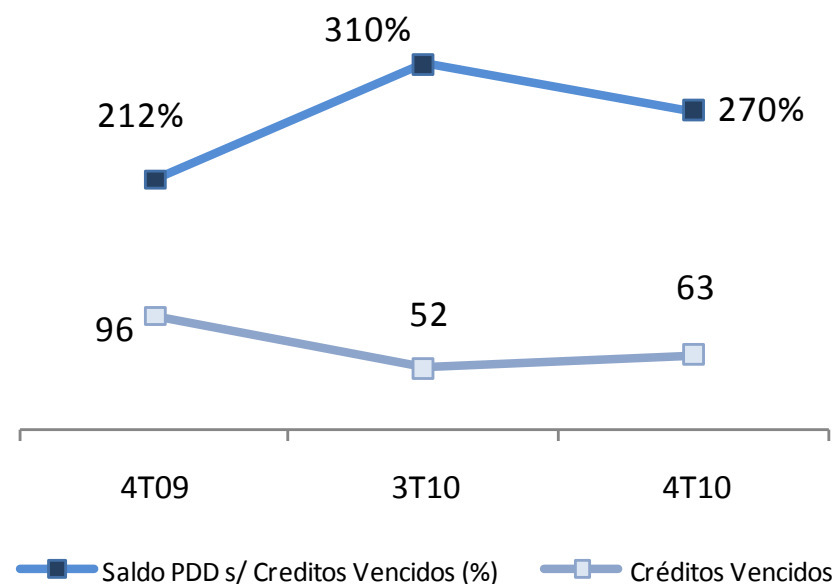

(*) Não consolidado

Qualidade da Carteira de Crédito (*): créditos recuperados continuam em patamar elevado no 4T10

Daycoval SC - Rua Cristóvão Nunes Pires, 110

Carteira D-H - R\$ MM	4T09	3T10	4T10	(%) Carteira
<i>Middle Market + Trade Finance</i>	146,1	133,1	134,6	3,6
Consignado	30,7	31,9	34,6	2,6
Veículos	97,1	54,6	49,0	14,4
CDC Lojista + Outros	2,0	2,7	3,2	7,5
Total	275,9	222,3	221,4	4,1%

Baixa para Prejuízo - R\$ MM	4T09	3T10	4T10	(%) Carteira
Total	(72,1)	(45,5)	(17,9)	0,3

Créditos Recuperados - R\$ MM	4T09	3T10	4T10	(%) Carteira	2009	2010
Total	7,7	6,8	6,2	0,1	28,8	32,2

(*) Não consolidado

Índice de Eficiência: permanece em baixo patamar, demonstrando a consistente busca em rentabilizar as operações

Daycoval DF - SHS Quadra 06, Lote A - Bloco C

	4T10	3T10	Var. %	4T09	Var. %	2010	2009	Var. %
Despesas com Pessoal	(28,3)	(22,7)	24,7%	(17,8)	59,0%	(94,3)	(63,9)	47,6%
Outras Despesas Administrativas	(26,0)	(23,0)	13,0%	(17,5)	48,6%	(84,7)	(65,9)	28,5%
Subtotal	(54,3)	(45,7)	18,8%	(35,3)	53,8%	(179,0)	(129,8)	37,9%
Despesas com Comissões (total varejo)	(8,4)	(7,1)	18,3%	(9,3)	-9,7%	(29,9)	(43,6)	-31,4%
Total	(62,7)	(52,8)	18,8%	(44,6)	40,6%	(208,9)	(173,4)	20,5%
Índice de Eficiência (%)	27,8	20,4	7,4 p.p	22,6	5,2 p.p	24,6	22,5	2,1 p.p
Índice de Eficiência considerando PPR (%)	32,3	23,3	8,9 p.p	25,8%	6,4 p.p	28,2	24,4	3,8 p.p

Índice de Eficiência %

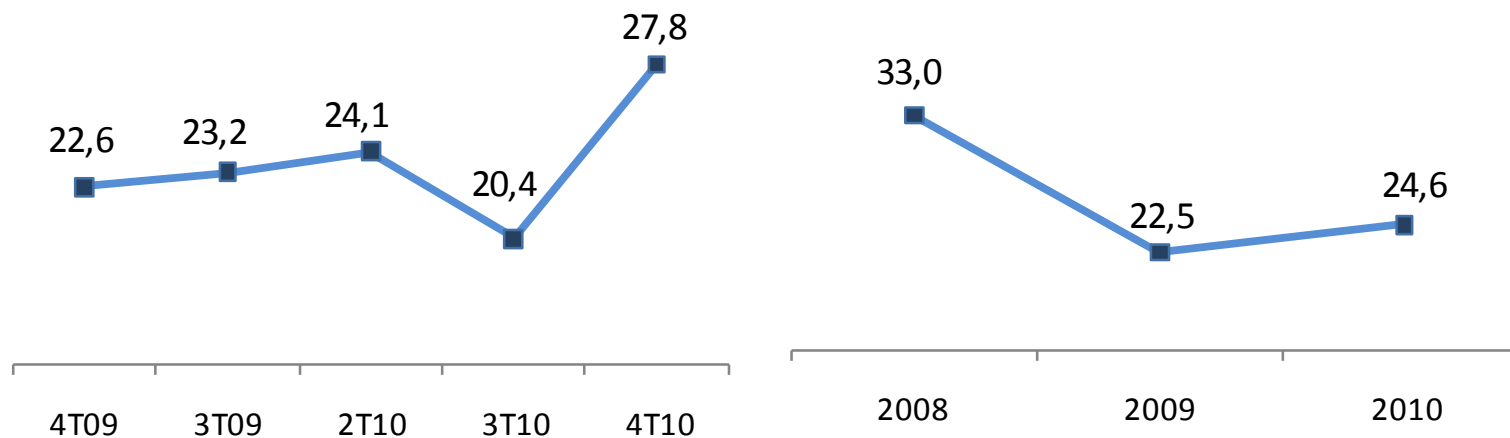

Estrutura de Capital: manutenção de baixa alavancagem, mesmo com a redução do índice de basileia

Daycoval PE - Rua Antônio Lumack do Monte, 128

Patrimônio Líquido – R\$ Milhões

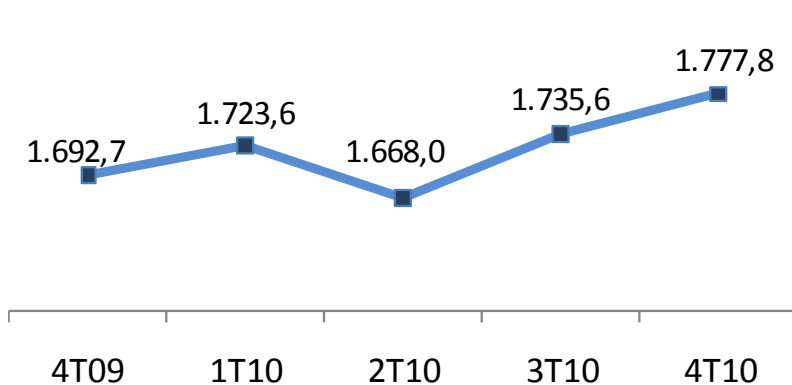

Índice de Basileia %

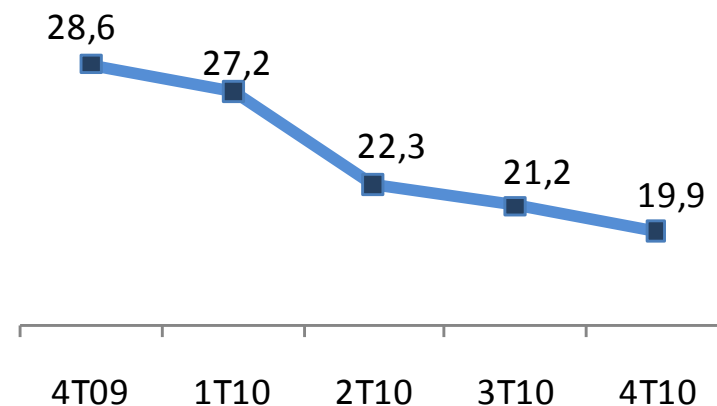

Carteira de Crédito / Patrimônio Líquido - vezes

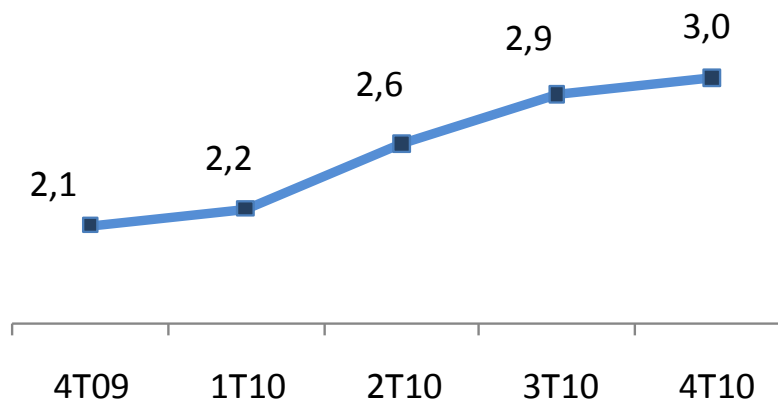

Rentabilidade: Lucro Líquido alcançou 70,9 milhões e ROAE atingiu 17,0% no trimestre

Daycoval RJ - Av. Lauro Muller, 116 - Botafogo

Lucro Líquido – R\$ milhões

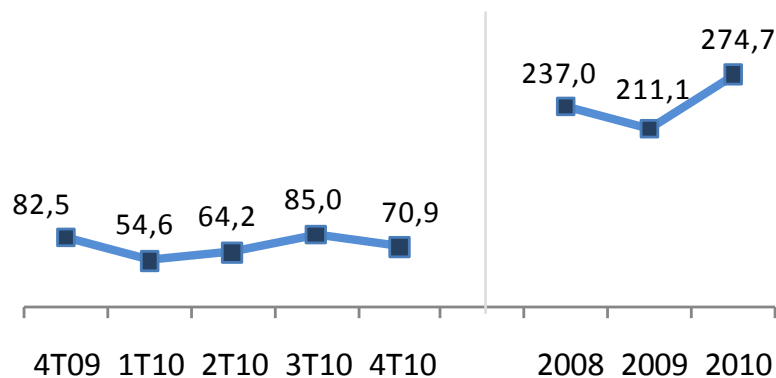

Retorno s/ PL Médio (ROAE) - %

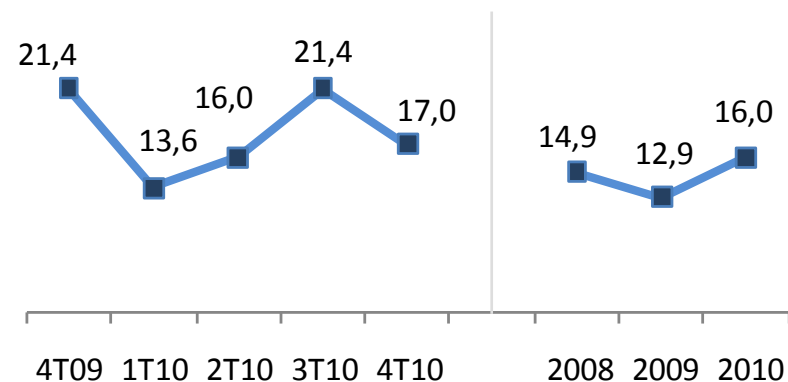

Retorno s/ Ativos Médios (ROAA) - %

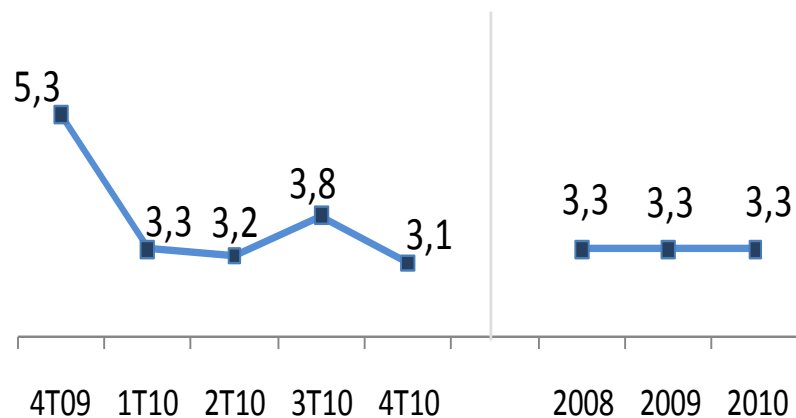

Margem Financeira Líquida (NIM-A) ⁽¹⁾ - %

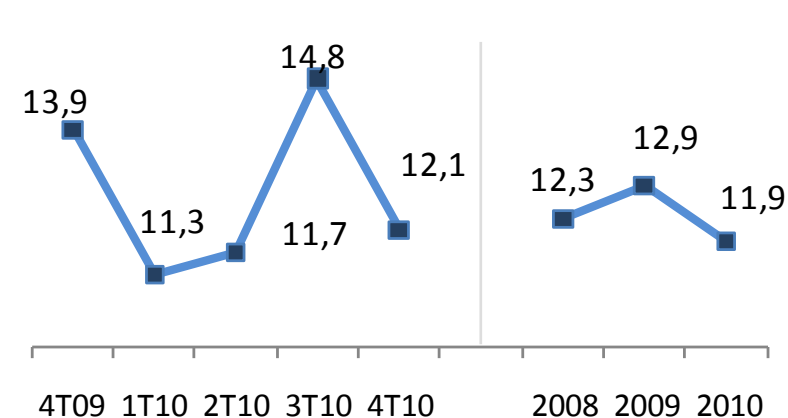

Destaques 4T10

Daycoval SC - Rua Cristóvão Nunes Pires, 110

- **Lucro Líquido** de R\$ 70,9 milhões no trimestre , no ano alcançou R\$ 274,7 milhões, 30,1% acima de 2009
- O **retorno sobre o patrimônio líquido médio (ROAE)** atingiu 17 % no trimestre e a **margem financeira líquida ajustada (NIM-A)** ⁽¹⁾ permaneceu em patamar elevado situando-se em 12,1%
- O saldo da **Carteira de Crédito** ⁽²⁾ aumentou 12,2%, encerrando o 4T10 em R\$ 6.222,5 milhões o que representa um expressivo crescimento de 53,2% nos últimos 12 meses
- **Índice de Basileia** situou-se em 19,9 %, uma redução de 1,3 p.p no trimestre, mantendo-se em patamar elevado
- Redução na **Constituição da Provisão** de 46,6 % frente ao 3T10, reflexo das reversões ocorridas basicamente no segmento de pequenas e médias empresas
- Elevação da perspectiva do **rating** de escala global e local do Daycoval atribuída pela agência de classificação de rating - Standard & Poor's em dezembro de 2010
- **DAYC4** valoriza 32,4% no ano, enquanto no mesmo período, o Ibovespa, valorizou 1%
- Mais de **100 pontos de atendimento** distribuídos pelo país: 30 agências, 57 lojas Daycred, 11 lojas Daypag e 5 lojas/correspondentes cambiais

⁽¹⁾ Nova metodologia, desconsidera as operações compromissadas – recompras a liquidar – carteira de terceiros.

⁽²⁾ Inclui cessões, avais e fianças prestados e compra de direitos creditórios

Relações com Investidores

Tel: +55 (11) 3138.1024/1025/1039
ri@daycoval.com.br

“Este material pode incluir estimativas e declarações futuras. Essas estimativas e declarações futuras têm por embasamento, em grande parte, expectativas atuais e projeções sobre eventos futuros e tendências financeiras que afetam ou podem afetar os nossos negócios. Muitos fatores importantes podem afetar adversamente os resultados do Banco Daycoval tais como previstos em nossas estimativas e declarações futuras. Tais fatores incluem, entre outros, os seguintes: conjuntura econômica nacional e internacional, políticas fiscal, cambial e monetária, aumento da concorrência no setor de middle market, habilidade do Banco Daycoval em obter funding para suas operações e alterações nas normas do Banco Central.

As palavras “acredita”, “pode”, “poderá”, “visa”, “estima”, “continua”, “antecipa”, “pretende”, “espera” e outras palavras similares têm por objetivo identificar estimativas e projeções. As considerações sobre estimativas e declarações futuras incluem informações atinentes a resultados e projeções, estratégia, posição concorrencial, ambiente do setor, oportunidades de crescimento, os efeitos de regulamentação futura e os efeitos da concorrência. Tais estimativas e projeções referem-se apenas à data em que foram expressas, sendo que não assumimos a obrigação de atualizar publicamente ou revisar quaisquer dessas estimativas em razão da ocorrência de nova informação, eventos futuros ou de quaisquer outros fatores. Em vista dos riscos e incertezas aqui descritos, as estimativas e declarações futuras constantes deste material podem não vir a se concretizar. Tendo em vista estas limitações, os acionistas e investidores não devem tomar quaisquer decisões com base nas estimativas, projeções e declarações futuras contidas neste material.”